Hervormde Gemeente Numansdorp

10 juli 2022

Voorganger:
Ds. G.M. Bijkerk - Moordrecht

Organist:
Erik Olislagers

Welkom en mededelingen

Stil gebed

De gemeente gaat (indien mogelijk) staan

Psalm 62: 1, 4 en 5

Mijn ziel is stil tot God mijn Heer,
van Hem verwacht ik altijd weer
mijn heil, - op Hem toch kan ik bouwen.
Ik wankel niet, want Hij staat vast:
mijn toevlucht, als het water wast,
mijn rots, mijn enige vertrouwen.

Psalm 62: 1, 4 en 5

Wees stil, mijn ziel, tot God uw Heer,
Hij immers schenkt u altijd weer
zijn heil, - op Hem toch kunt gij bouwen.
Wankel dan niet, want Hij staat vast,
Hij is, ook als het onheil wast,
uw rots, uw enige vertrouwen.

Psalm 62: 1, 4 en 5

Voorwaar, Hij is mijn heil, mijn rots,
mijn naam rust in de schutse Gods.
O volk, uw God laat u niet vallen.
Als gij voor Hem uw hart uitstort,
vertrouw dat gij gezegend wordt:
God is een schuilplaats voor ons allen.

Votum en groet

Hierna gaat de gemeente weer zitten

Hemelhoog 23: 1, 3 en 5

Wat hou ik van uw huis,
HEER van de hemelse legers.
Ik kan zo sterk verlangen naar
de binnenpleinen van de HEER.
Diep in mijn lijf is zo'n heimwee,
zo'n blijvende schreeuw
om de levende God.

Hemelhoog 23: 1, 3 en 5

Gelukkig wie naar U
vol van verlangen op weg zijn,
zelfs in het dorre bomendal
zien zij een bron en regenval,
gaan ze van zegen tot zegen,
naar God die verschijnt
in zijn heilige stad.

Hemelhoog 23: 1, 3 en 5

De HEER beveiligt ons,
eer en geluk zal Hij geven,
Hij heeft zijn liefde nooit ontzegd
aan mensen, eerlijk onderweg.
HEER van de hemelse legers,
gelukkig zijn zij
die vertrouwen op U.
Wat hou ik van uw huis.

Wetslezing

Hemelhoog 275: 1, 3 en 4

Heer, ik kom tot U, hoor naar mijn gebed.
Vergeef mijn zonden nu, en reinig mijn hart.

Zie mij voor U staan, zondig en onrein.
O Jezus, raak mij aan, van U wil ik zijn.

Jezus, op uw Woord vestig ik mijn hoop.
U leeft en U verhoort mijn bede tot U.

Gebed om de opening
van het Woord
en
verlichting met de Heilige Geest

Kindernevendienst
voor de onderbouw

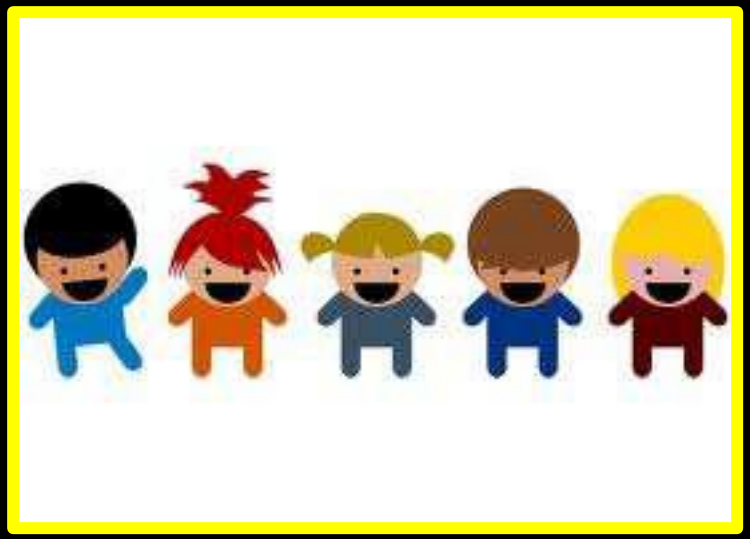

Schriftlezing
Genesis 26: 12 – 33 (HSV)

12 Izak zaaide in dat land en oogstte in dat jaar
het honderdvoudige, want de HEERE zegende
hem. 13 De man kreeg aanzien, ja, gaandeweg
meer aanzien, totdat hij zeer aanzienlijk
geworden was. 14 Hij had kudden kleinvee en
kudden runderen, en een groot aantal slaven,
zodat de Filistijnen jaloers op hem werden.
15 Al de putten die de dienaren van zijn vader in
de dagen van zijn vader Abraham gegraven
hadden, stopten de Filistijnen dicht en vulden ze
met aarde.

Schriftlezing
Genesis 26: 12 – 33 (HSV)

16 Toen zei Abimelech tegen Izak: Ga van ons
weg, want u bent veel machtiger geworden dan
wij. 17 Toen ging Izak vandaar weg en hij sloeg
zijn kamp op in het dal van Gerar; daar bleef hij
wonen. 18 En Izak keerde terug en groef de
waterputten weer op die zij in de tijd van zijn
vader Abraham gegraven hadden en die de
Filistijnen na de dood van Abraham dichtgestopt
hadden. Hij gaf ze dezelfde namen als zijn vader
ze gegeven had.

Schriftlezing
Genesis 26: 12 – 33 (HSV)

19 De dienaren van Izak groeven eens in het dal
en vonden daar een put met opborrelend water.
20 De herders van Gerar kregen daarop
onenigheid met de herders van Izak en zeiden:
Dit water is van ons. Hij gaf die put de naam
Esek, omdat zij ruzie met hem gemaakt hadden.
21 Vervolgens groeven ze een andere put, maar
zij kregen ook daar onenigheid over; daarom gaf
hij hem de naam Sitna.

Schriftlezing
Genesis 26: 12 – 33 (HSV)

22 Toen brak hij vandaar op en groef een andere
put en daarover kregen zij geen onenigheid.
Daarom gaf hij hem de naam Rehoboth, want,
zei hij, nu heeft de HEERE ruimte voor ons
gemaakt en zullen wij vruchtbaar zijn in dit land.
23 Hij vertrok vandaar naar Berseba.
24 De HEERE verscheen hem in die nacht en
zei: Ik ben de God van Abraham, uw vader.
Wees niet bevreesd, want Ik ben met u; Ik zal u
zegenen en uw nageslacht talrijk maken omwille
van Abraham, Mijn dienaar.

Schriftlezing
Genesis 26: 12 – 33 (HSV)

25 Toen bouwde hij daar een altaar en riep de
Naam van de HEERE aan. Hij zette daar zijn
tent op en de dienaren van Izak groeven daar
een put. 26 Toen kwam Abimelech vanuit Gerar
naar hem toe, samen met zijn vriend Ahuzzath
en zijn legerbevelhebber Pichol. 27 Izak vroeg
hun: Waarom komt u naar mij toe, terwijl u mij
haat en mij bij u weggestuurd hebt? 28 Zij
antwoordden: Wij hebben duidelijk gezien dat de
HEERE met u is.

Schriftlezing
Genesis 26: 12 – 33 (HSV)

Daarom hebben we gezegd: Laat er toch een overeenkomst onder ede tussen ons zijn, tussen ons en u; laten we een verbond met u sluiten:
29 dat u ons geen kwaad zult doen, zoals wij u niet aangeraakt hebben, en zoals wij u alleen maar goed behandeld hebben en u in vrede hebben laten vertrekken. Nu bent u immers de gezegende van de HEERE! 30 Toen richtte hij voor hen een maaltijd aan en zij aten en dronken.

Schriftlezing
Genesis 26: 12 – 33 (HSV)

31 Zij stonden 's morgens vroeg op en zwoeren elkaar een eed. Daarna liet Izak hen gaan en zij gingen in vrede bij hem weg. 32 Het gebeurde nog op diezelfde dag dat de dienaren van Izak hem kwamen vertellen over de put die zij gegraven hadden; zij zeiden tegen hem: Wij hebben water gevonden! 33 Hij noemde hem Seba en daarom is de naam van die stad Berseba, tot op deze dag.

Schriftlezing
Filippenzen 2: 1 – 4 (HSV)

1 Als er dan enige bemoediging is in Christus, als
er enige troost is van de liefde, als er enige
gemeenschap is van de Geest, als er enige
innige gevoelens en ontfermingen zijn, 2 maak
dan mijn blijdschap volkomen, doordat u
eensgezind bent, dezelfde liefde hebt, één van
ziel bent en één van gevoelen. 3 Doe niets uit
eigenbelang of eigendunk, maar laat in
nederigheid de een de ander voortreffelijker
achten dan zichzelf.

Schriftlezing
Filippenzen 2: 1 – 4 (HSV)

4 Laat eenieder niet alleen oog hebben voor wat van hemzelf is, maar laat eenieder ook oog hebben voor wat van anderen is.

Psalm 35: 7, 8 en 10

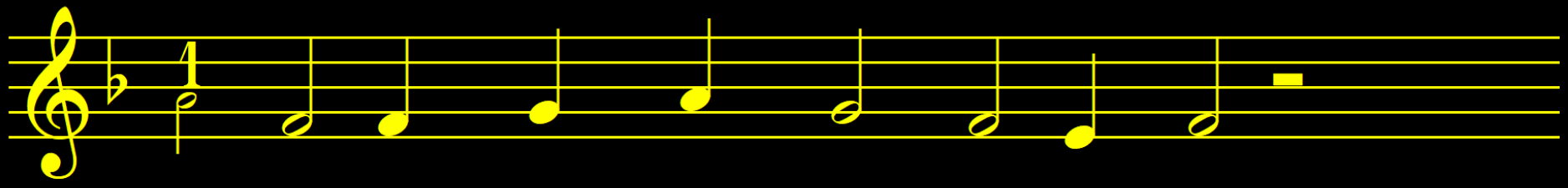

Zij spre-ken toch van vre-de niet,

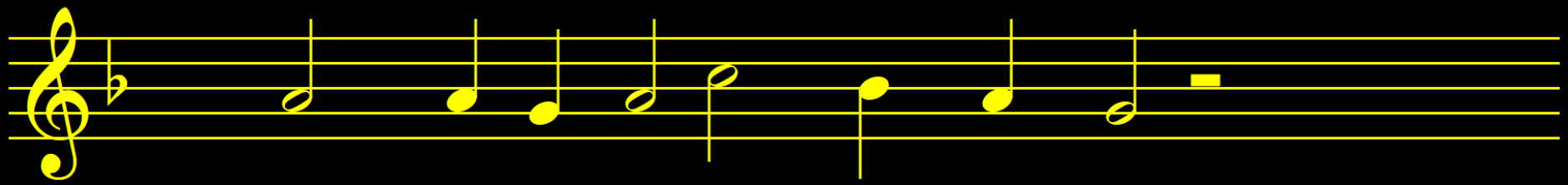

maar zij be-o-gen ons ver-driet.

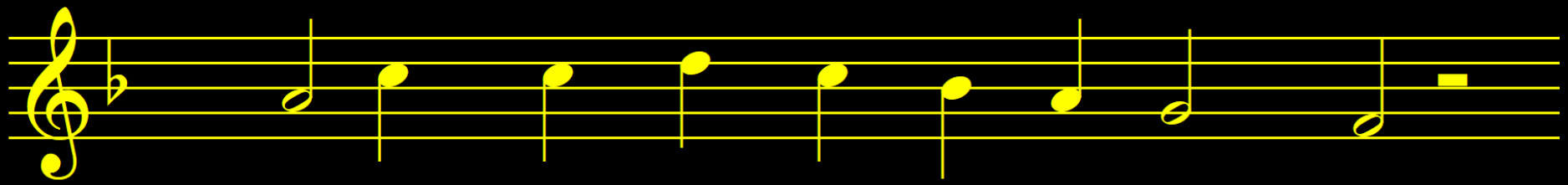

Zij bren-gen haat en nijd en schan-de

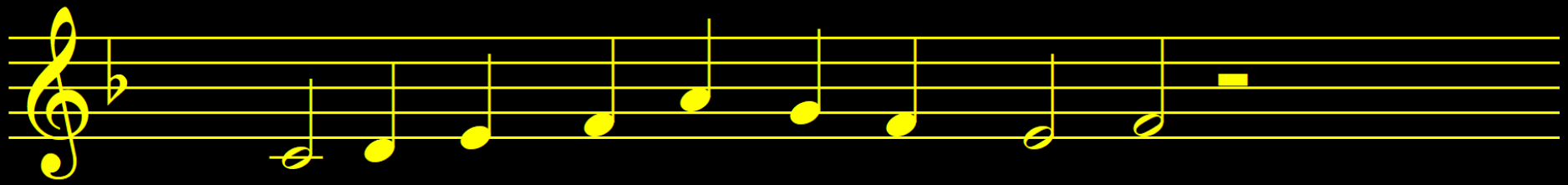

o- ver de stil-len in den lan-de.

Psalm 35: 7, 8 en 10

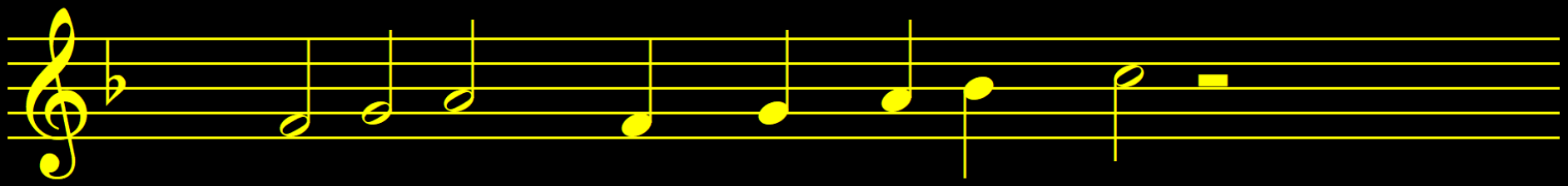

Zij la-chen met wijd-o-pen mond.

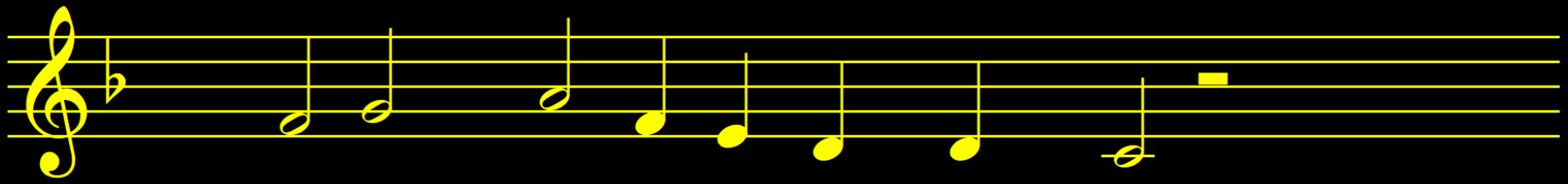

O Heer, die aller hart door-grondt,

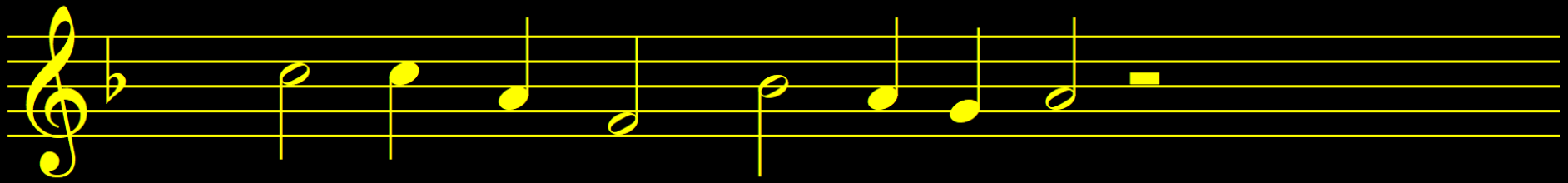

zie hoe zij spot-ten over mij:

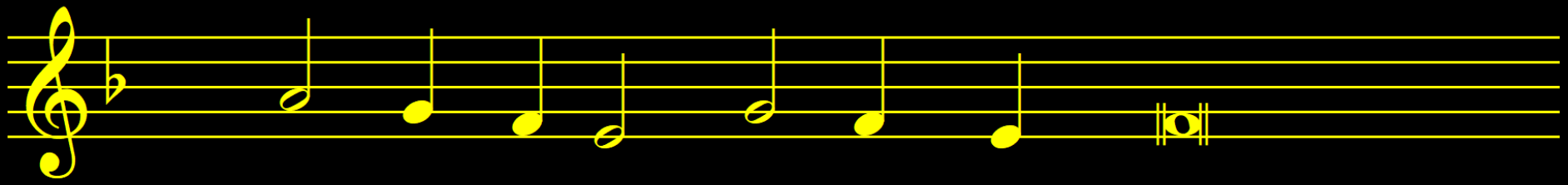

luis-ter, o God, ga niet voor-bij.

Psalm 35: 7, 8 en 10

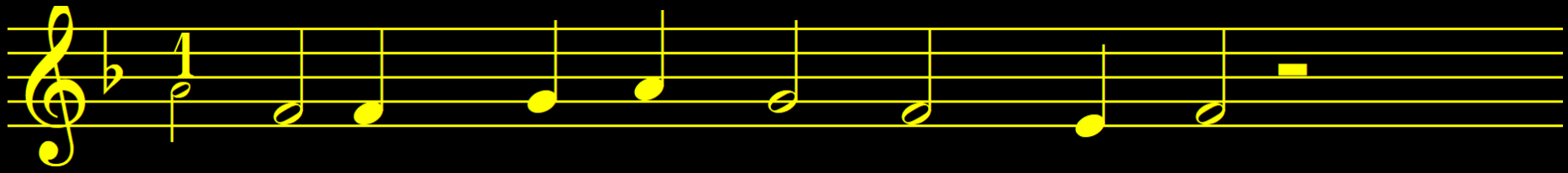

O Heer, Gij ziet het, zwijg niet stil.

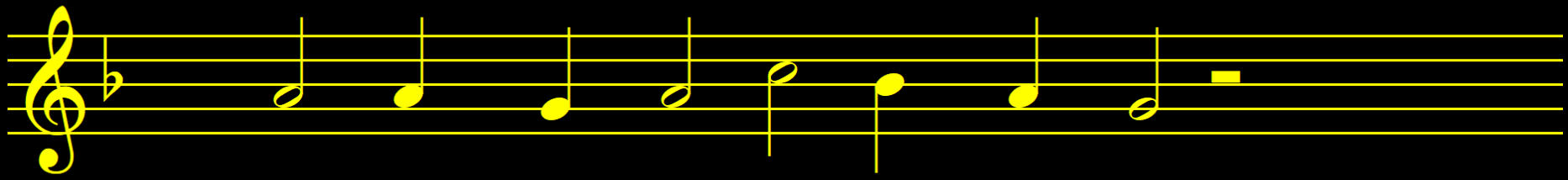

Uw recht be-slis-se mijn ge-schil.

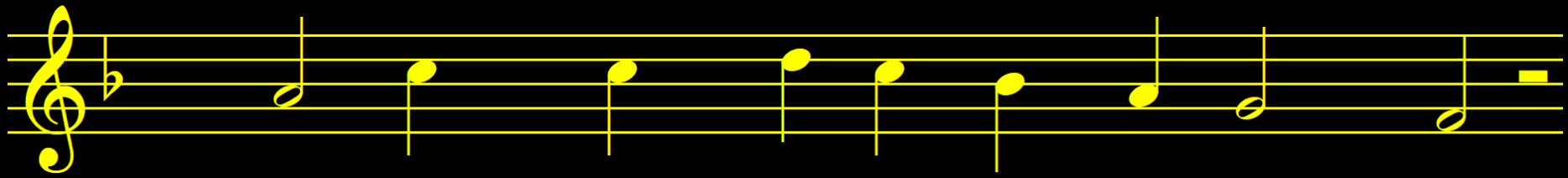

Ont-waak, treed toe tot mijn be-scher-ming.

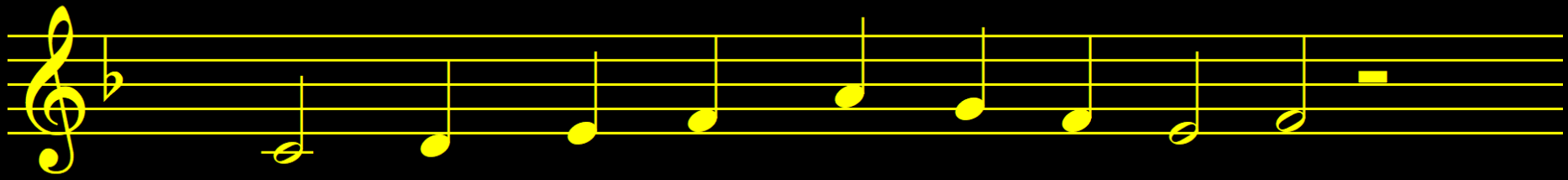

Mijn God, be-toon mij uw ont-fer-ming.

Psalm 35: 7, 8 en 10

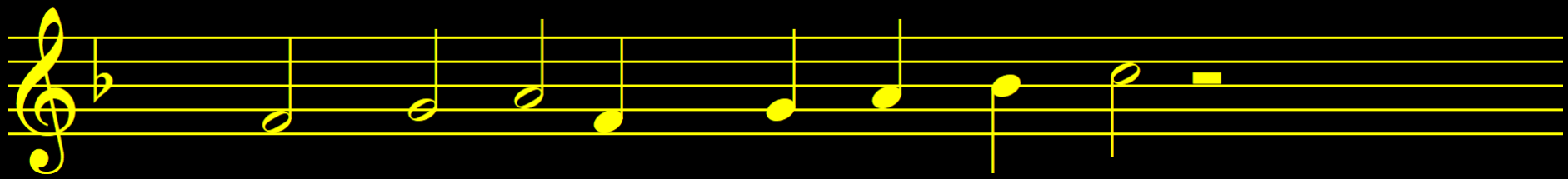

Doe mij, o hoog-ste ma-jes-teit,

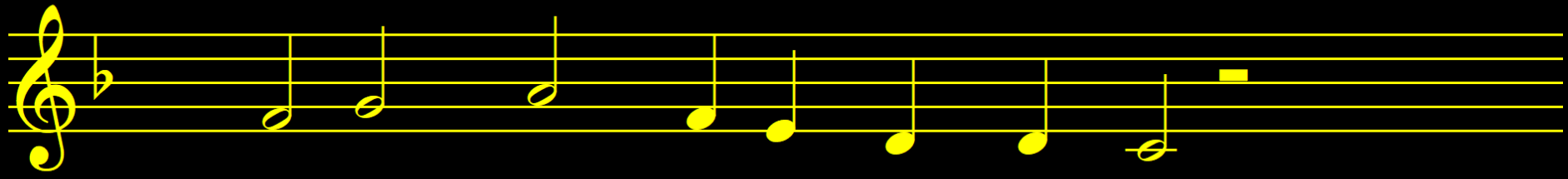

nu recht naar uw ge-rech-tig-heid,

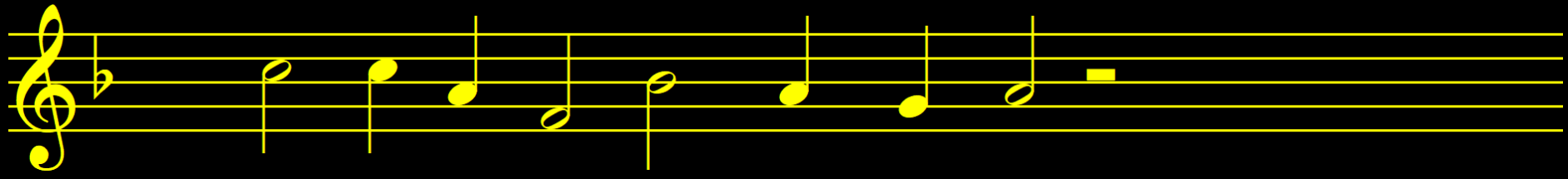

laat over mij niet vro-lijk zijn

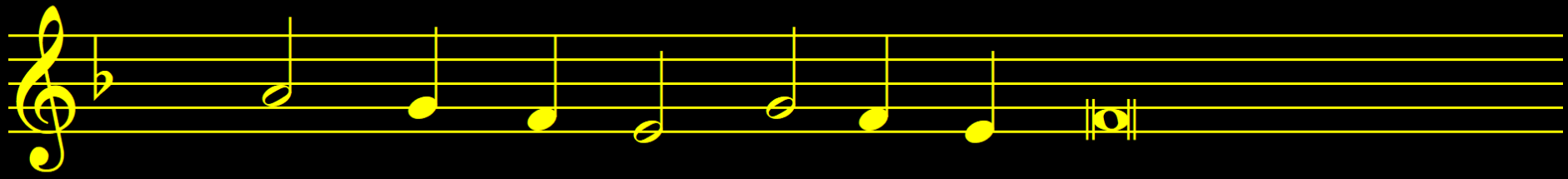

wier hart ge-vuld is met ve-nijn.

Psalm 35: 7, 8 en 10

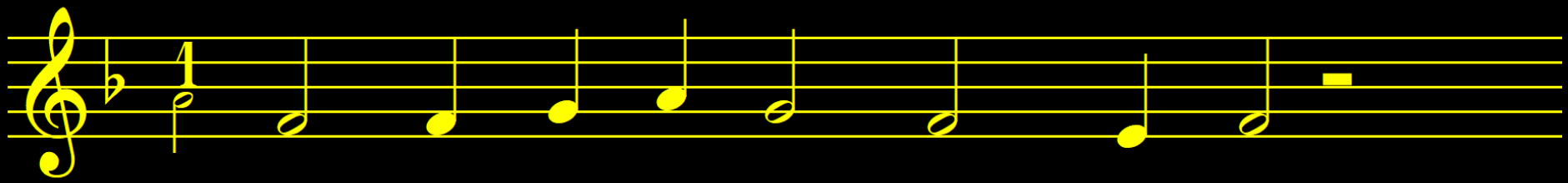

Laat vro-lijk zin-gen, maak ver-blijd

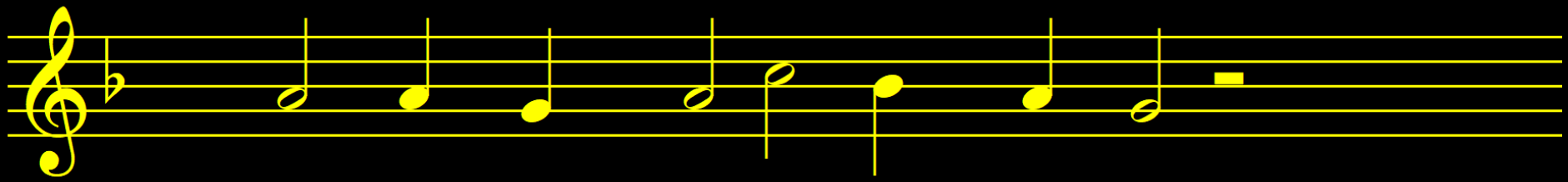

wie lust heeft in ge-rech-tig-heid.

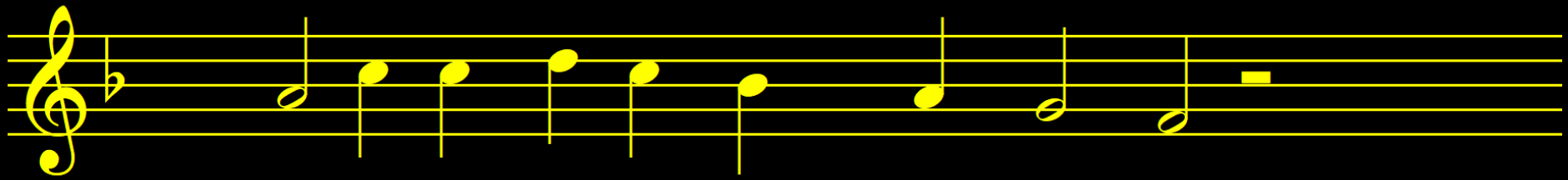

Zij o- ver-al de Heer aan-be-den,

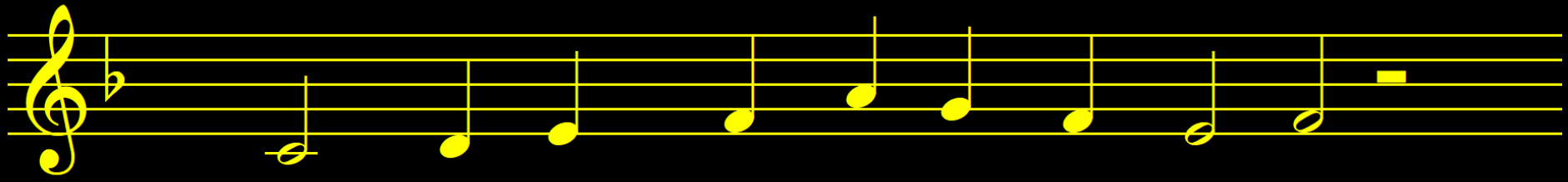

want Hij geeft zijn die-na-ren vre-de!

Psalm 35: 7, 8 en 10

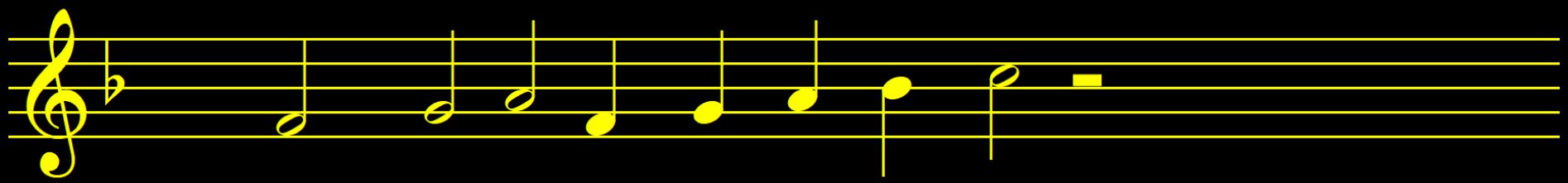

Dan zal ik tot uw lof en prijs

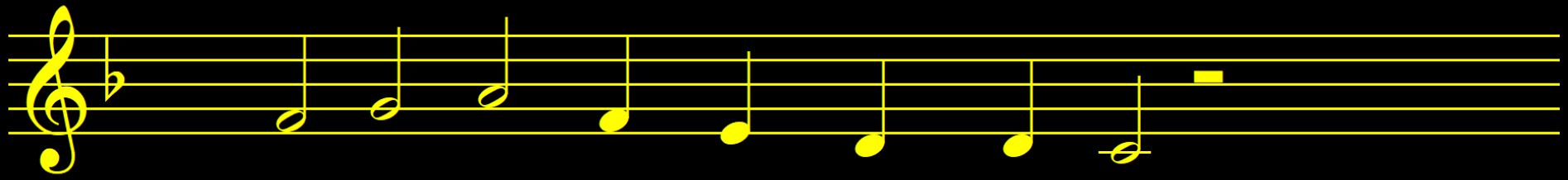

be-zin-gen op een nieu-we wijs

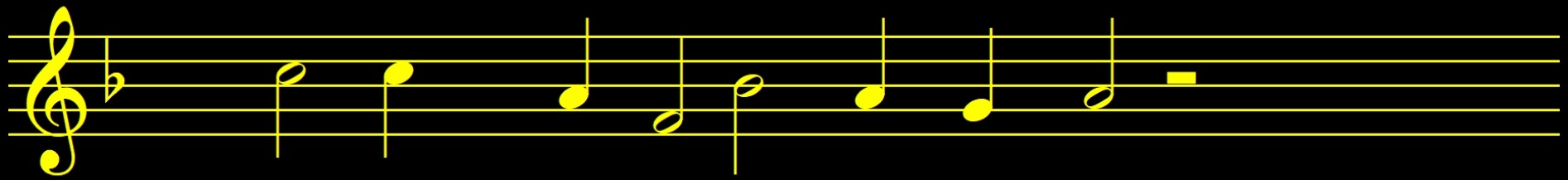

uw recht dat ik op aar-de zag,

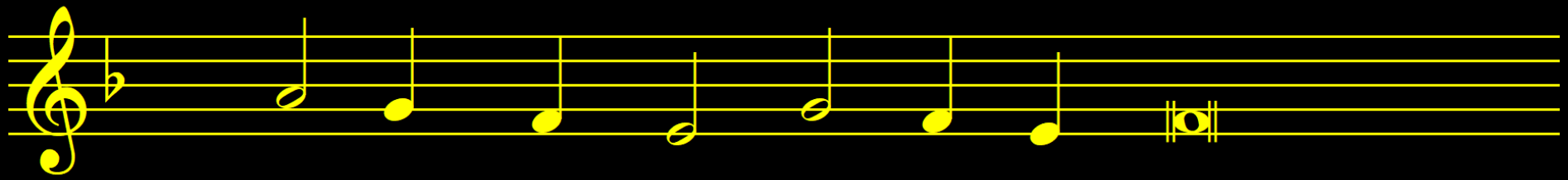

uw heil, den gan-sen lie-ven dag!

Verkondiging

Uitgedaagd om in vrede te leven

Gezang 481: 1, 2, 3 en 4

Allen:

O grote God die liefde zijt,
o Vader van ons leven,
vervul ons hart, dat wij altijd
ons aan uw liefde geven.
Laat ons het zout der aarde zijn,
het licht der wereld, klaar en rein.
Laat ons uw woord bewaren,
uw waarheid openbaren.

Gezang 481: 1, 2, 3 en 4

Vrouwen:
Maak ons volbrengers van dat woord,
getuigen van uw vrede,
dan gaat wie aarzelt met ons voort,
wie afdwaalt met ons mede.
Laat ons getrouw de weg begaan
tot allen die ons verre staan
en laat ons zonder vrezen
de minste willen wezen.

Gezang 481: 1, 2, 3 en 4

Mannen:
Leer ons het goddelijk beleid
der liefde te beamen,
opdat wij niet door onze strijd
uw goede trouw beschamen.
Leg ons de woorden in de mond
die weer herstellen uw verbond.
Spreek zelf door onze daden
van vrede en genade.

Gezang 481: 1, 2, 3 en 4

Allen:

Wij danken U, o liefde groot,
dat Christus is gekomen.
Wij hebben in zijn stervensnood
uw diepste woord vernomen.
Nog klinkt dat woord; het spreekt met macht
en het wordt overal volbracht
waar liefde wordt gegeven,
wij uit uw liefde leven.

Kindernevendienst

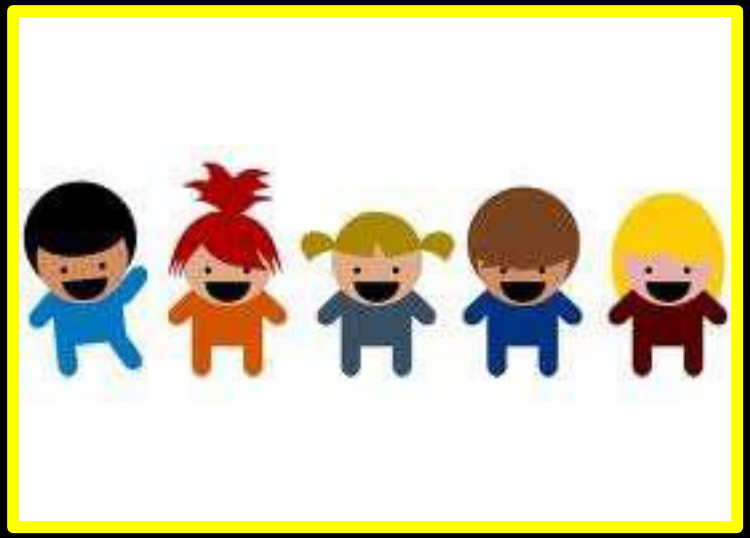

De kinderen komen terug in de kerk

Dankzegging en voorbeden

Collecten

Kerk:

Jeugdwerk/Kindernevendienst

Diaconie:

Ned. Chr. Blinden- en slechtziendenvereniging

Deze QR code brengt u naar de giften pagina in de webshop

Of geef via de app

appostel

CvK-Hervormde Gemeente Numansdorp
NL54 RABO 0373 7115 65 o.v.v. Collecte CvK

Diaconie-Hervormde Gemeente Numansdorp
NL58 RABO 0347 4008 25 o.v.v. Collecte Diaconie

Psalm 36: 3 en 2 ***(zo mogelijk staand)***

Bij U, Heer, is de levensbron,
Gij doet ons klaarder dan de zon
het licht der wereld schouwen.
Schenk toch uw heil dat leven doet
en wees voor wie U kennen goed,
bevestig ons vertrouwen.

Psalm 36: 3 en 2 ***(zo mogelijk staand)***

Geef dat ik niet door 't ruw geweld
der goddelozen word geveld,
beschaam hun trotse zielen.
Maar zie, daar storten zij al neer,
men stoot ze om, zij zijn niet meer:
zij liggen, waar zij vielen.

Psalm 36: 3 en 2 ***(zo mogelijk staand)***

Uw heil is als de hemel hoog,
uw trouw verheft zich voor ons oog
tot in de hoogste wolken.
Uw recht is als de bergen vast,
uw oordeel als de vloed die wast,
tot schrik voor alle volken.

Psalm 36: 3 en 2 ***(zo mogelijk staand)***

Uw gunst alleen maakt waarlijk vrij,
ja, over mens en dier wilt Gij
alom uw vleuglen spreiden.
Bij U te wonen, Heer, is goed,
met spijs en drank in overvloed
wilt Gij ons hart verblijden.

Zegen

met 3x gezongen Amen

Direct na deze dienst zijn 2 leden van het nazorgteam beschikbaar, voorin de kerkzaal voor een luisterend oor en/of een gebed

Gezegende Zondag

In de dienst welke begint om 18.00 uur gaat voor:

Ds. L. Hoftijzer – Rijswijk (NB)

Onze diensten zijn te volgen via kerknumansdorp.nl